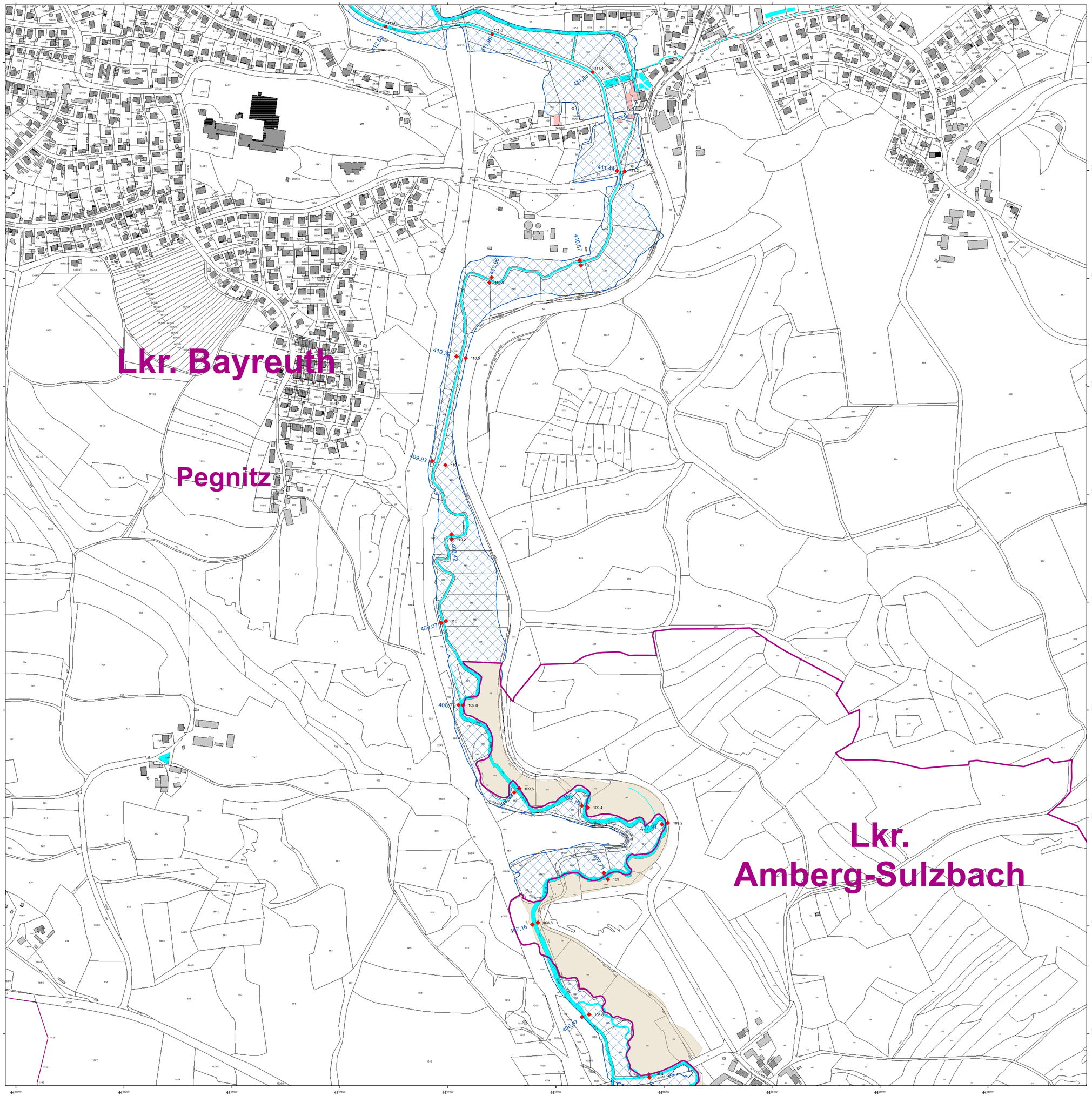

Legende

- Gewässer
- festgesetztes Überschwemmungsgebiet
- ermitteltes Überschwemmungsgebiet nachrichtlich
- Gemeinde
- Landkreis
- Regierungsbezirk
- Flusskilometerstein
- Flusskilometer virtuell
- 174,4 Wasserspiegel des festgesetzten Überschwemmungsgebiets in m ü. NN
- Flurstück
- Bauteile
- Hauptgebäude
- Nebengebäude
- betroffenes Gebäude

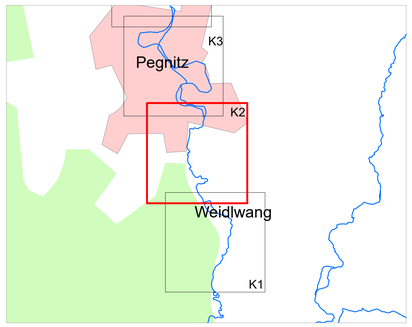

N

0 50 100 200 m

Quellen:
Geobasisdaten: © Bayerische Vermessungsverwaltung
Geofachdaten: Wasserwirtschaftsamt Hof

Vorhaben:	**Gew II, Pegnitz und Fichtenohe** **Fluss-km 106,400 bis Fluss-km 119,200** **Festsetzung des Überschwemmungsgebietes**	Anlage:	**2**
Vorhabensträger: Landkreis: Gemeinde:	Landratsamt Bayreuth Bayreuth Pegnitz	Plan-Nr.:	**K2**
Maßstab: 1 : 2.500	Detailkarte	Ausgabe vom Ersatz für Ursprung	September 2019
Entwurfsverfasser	Wasserwirtschaftsamt Hof		Datum, Name
		entw. 09/19	Stocker
		gez. 09/19	Sachsenweger
Datum	Unterschrift	gepr.	