

Lkr.
KU

Lkr. Bayreuth
Bad Berneck
i. Fichtelgebirge

- Legende**
- Gewässer
 - festgesetztes Überschwemmungsgebiet
 - festgesetztes Überschwemmungsgebiet nachrichtlich
 - Gemeinde
 - Landkreis
 - Flusskilometerstein
 - 174,4 Wasserspiegel des festgesetzten Überschwemmungsgebiets in m ü. NN
 - Flurstück
 - Bauteile
 - Hauptgebäude
 - Nebengebäude
 - betroffenes Gebäude

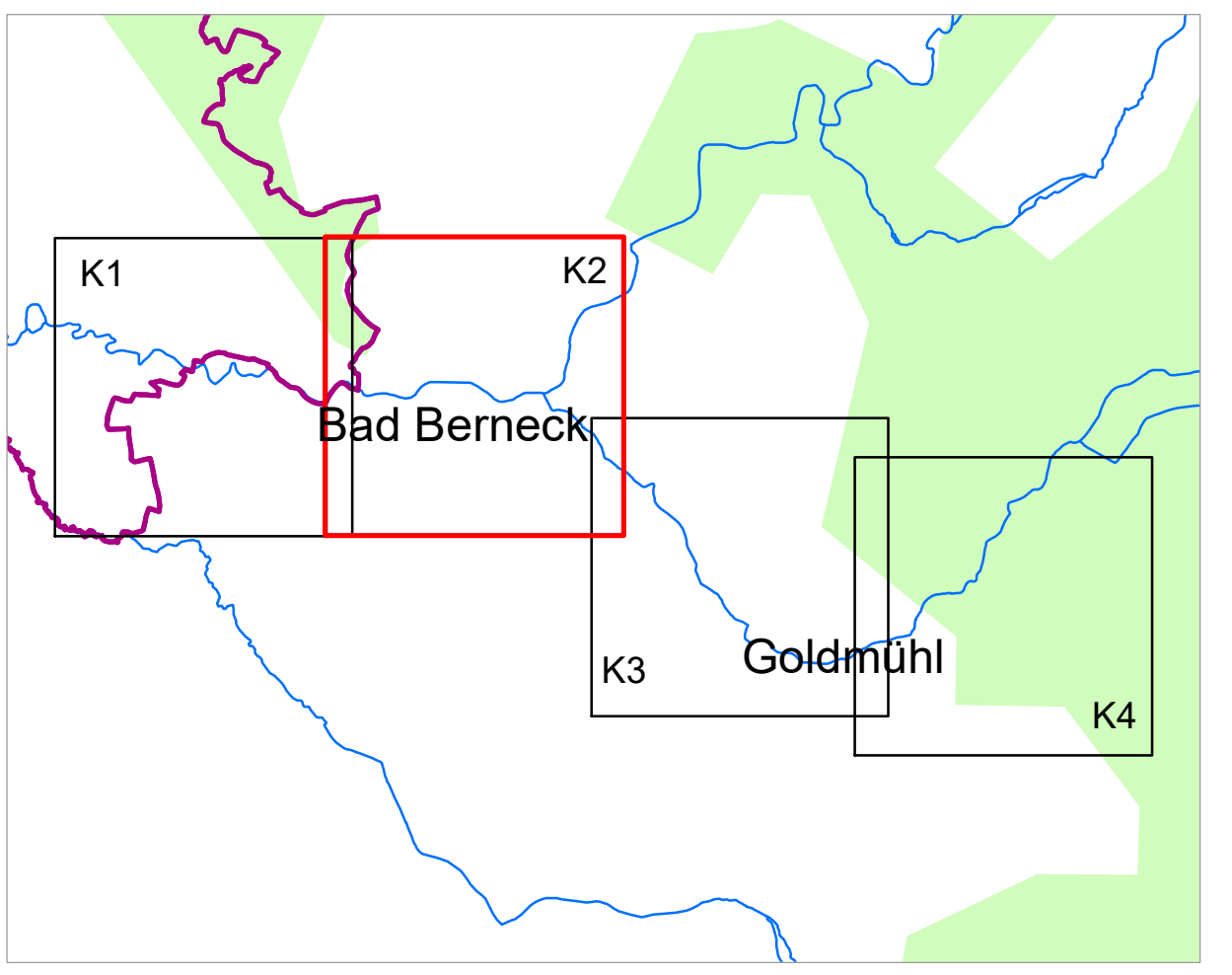

0 50 100 200 m

Quellen:
Geobasisdaten: © Bayerische Vermessungsverwaltung
Geofachdaten: Wasserwirtschaftsamt Hof

| | |
|--|-------------------------|
| Vorhaben: Gew II, Weißer Main Fluss-km 30,400 bis Fluss-km 38,200 Festsetzung des Überschwemmungsgebietes | Anlage: 2 |
| Vorhaben Träger: Landratsamt Bayreuth | Plan-Nr.: K2 |
| Landkreis: Bayreuth | |
| Gemeinde: Bad Berneck i. Fichtelgebirge | |
| Makstab: 1 : 2.500 | Detailkarte |
| Entwurfsverfasser: Wasserwirtschaftsamt Hof | Ausgabe vom: Juli 2020 |
| | Ersatz für Ursprung |
| | Datum, Name |
| Datum | Unterschrift |
| | entw. 07/20 Stocker |
| | gez. 07/20 Sachsenweger |
| | gepr. |